



PORTNET S.A.

www.portnet.ma

www.tradesense.ma

Tableau de Bord Mensuel

Mars 2026

Votre **compétitivité** nous inspire !

Sommaire

- I. Les performances de la plateforme
- II. La gestion électronique des escales maritimes
- III. Le contrôle de la marchandise
- IV. Le titre de change
- V. La Demande de Franchise Douanière
- VI. Le paiement multicanal
- VII. La gestion électronique du Bon à délivrer
- VIII. Les Annexes



Chiffres clés

Votre **compétitivité** nous **inspire** !

Indicateurs du commerce extérieur



Votre **compétitivité** nous inspire !

Nombre d'utilisateurs de la plateforme

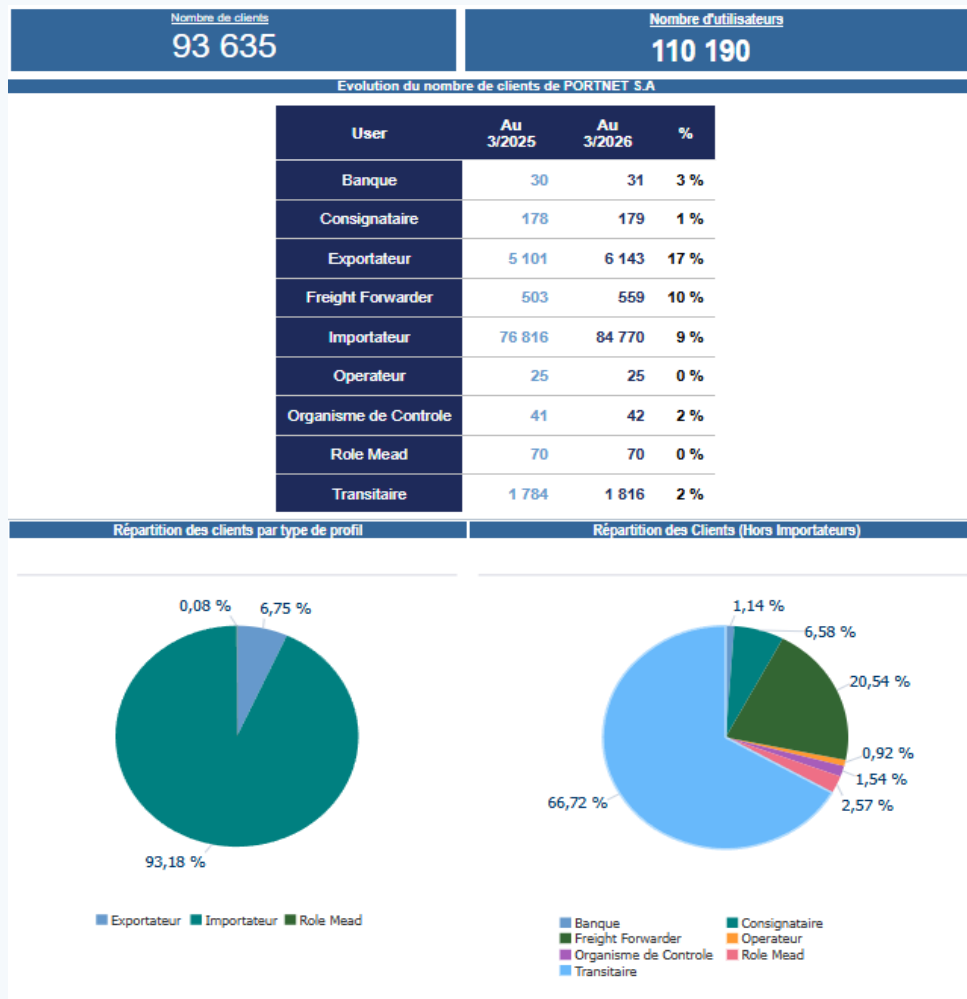

Votre **compétitivité** nous inspire !

||

La gestion électronique des escales

Votre **compétitivité** nous **inspire** !

La gestion électronique des escales maritimes

1 - Vue globale : le manifeste maritime

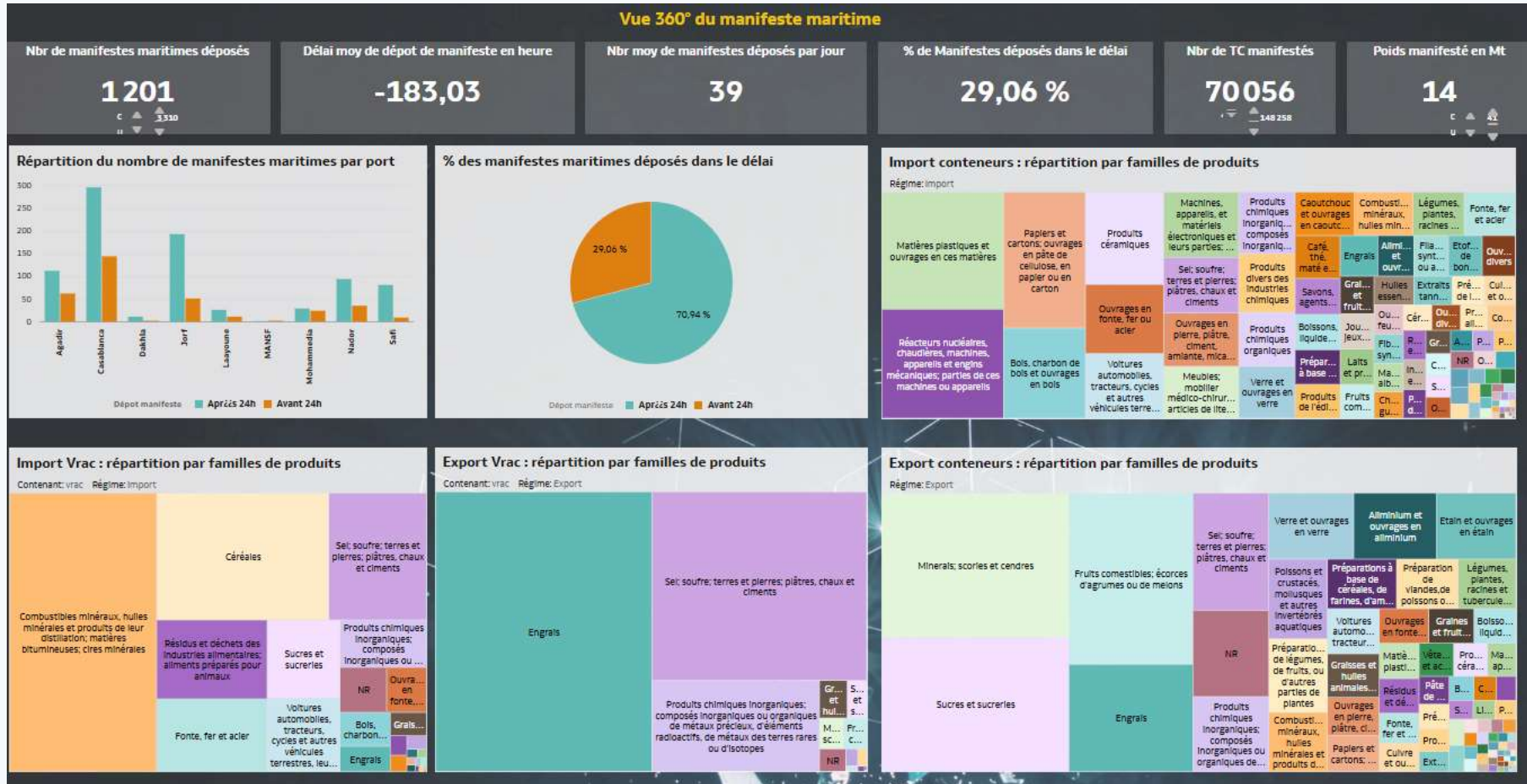

Votre **compétitivité** nous inspire !



La gestion électronique des escales aériennes

1 - Vue globale : le manifeste aérien

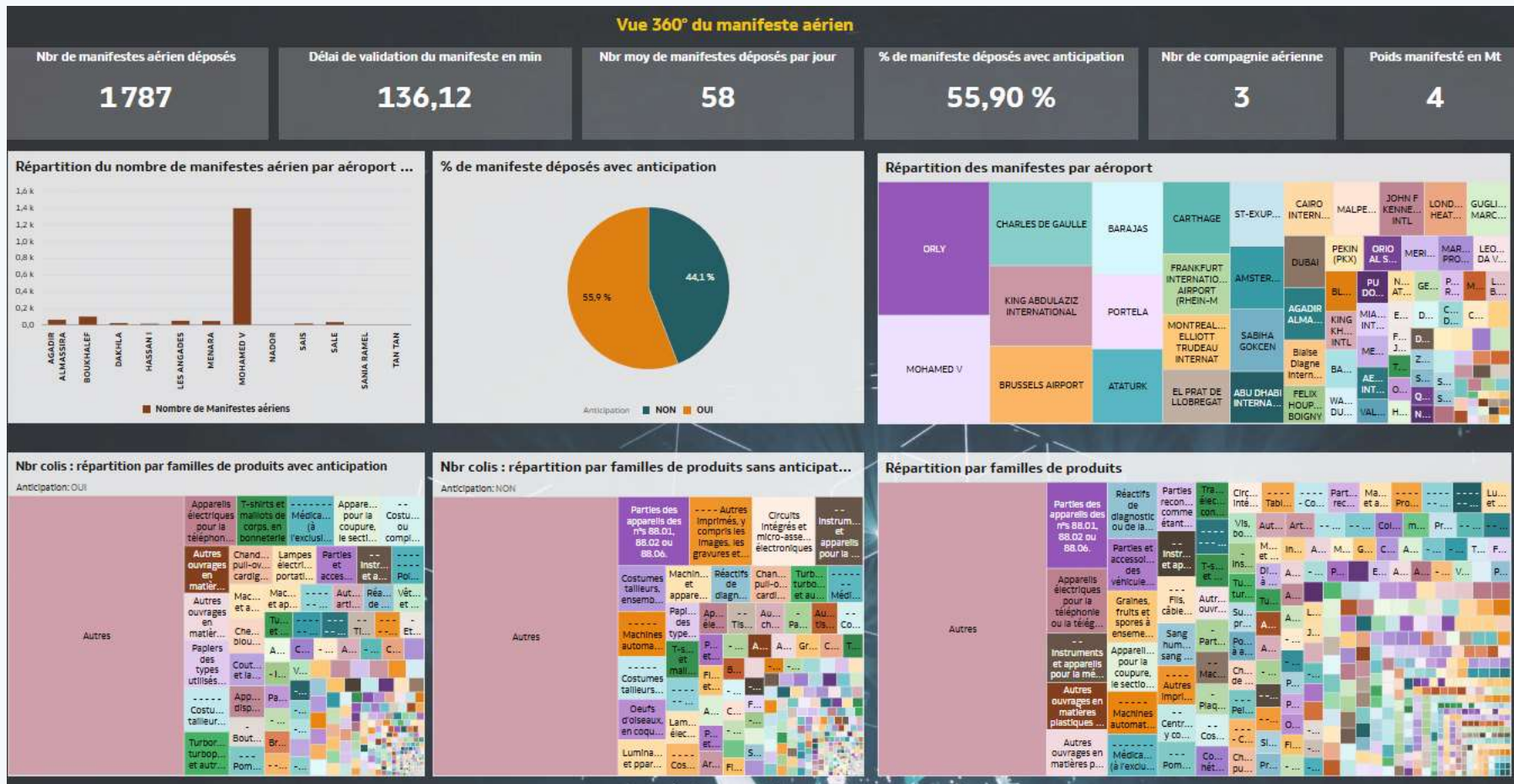

Votre **compétitivité** nous inspire !

La gestion électronique des escales maritimes

3 - Evolution du délai moyen de séjour, en jours, des conteneurs au port de Casablanca

Nombre de conteneurs pointés	Nombre de conteneurs inspectés	Délai moyen de séjour global	Délai moyen des conteneurs avec contrôle	Délai moyen des conteneurs sans contrôle
26 604	4 815	11,31 J	11,30 J	11,38 J

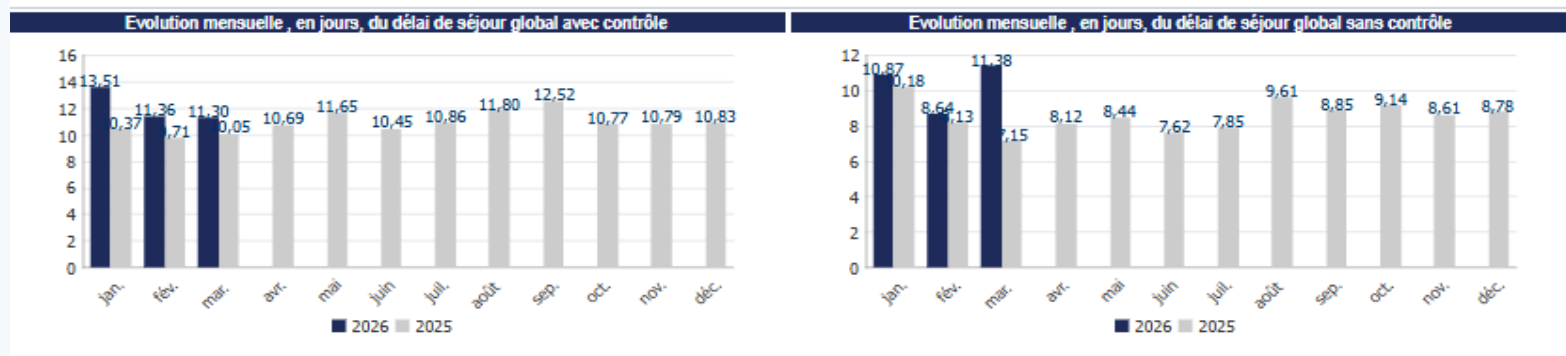
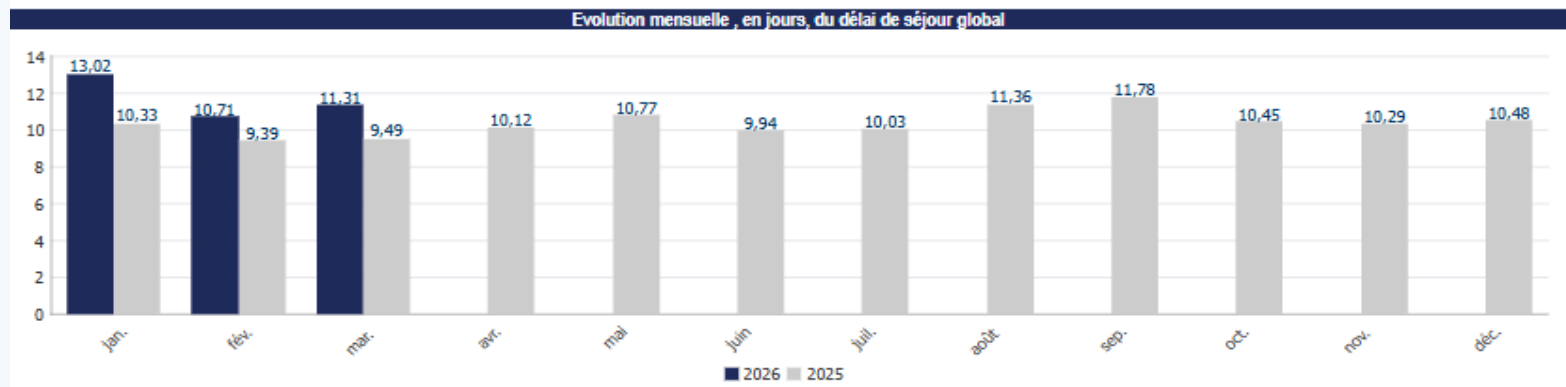

Le délai de séjour = Date de Sortie du conteneur du Terminal – Date de pointage (déchargement) du conteneur.

Votre **compétitivité** nous inspire !

La gestion électronique des escales maritimes

3 - Evolution mensuelle du nombre de demande d'attribution de poste



Votre **compétitivité** nous inspire !

III

Le contrôle de la marchandise

Votre **compétitivité** nous **inspire** !

Le contrôle de la marchandise

3 - Situation globale des déclarations douanières

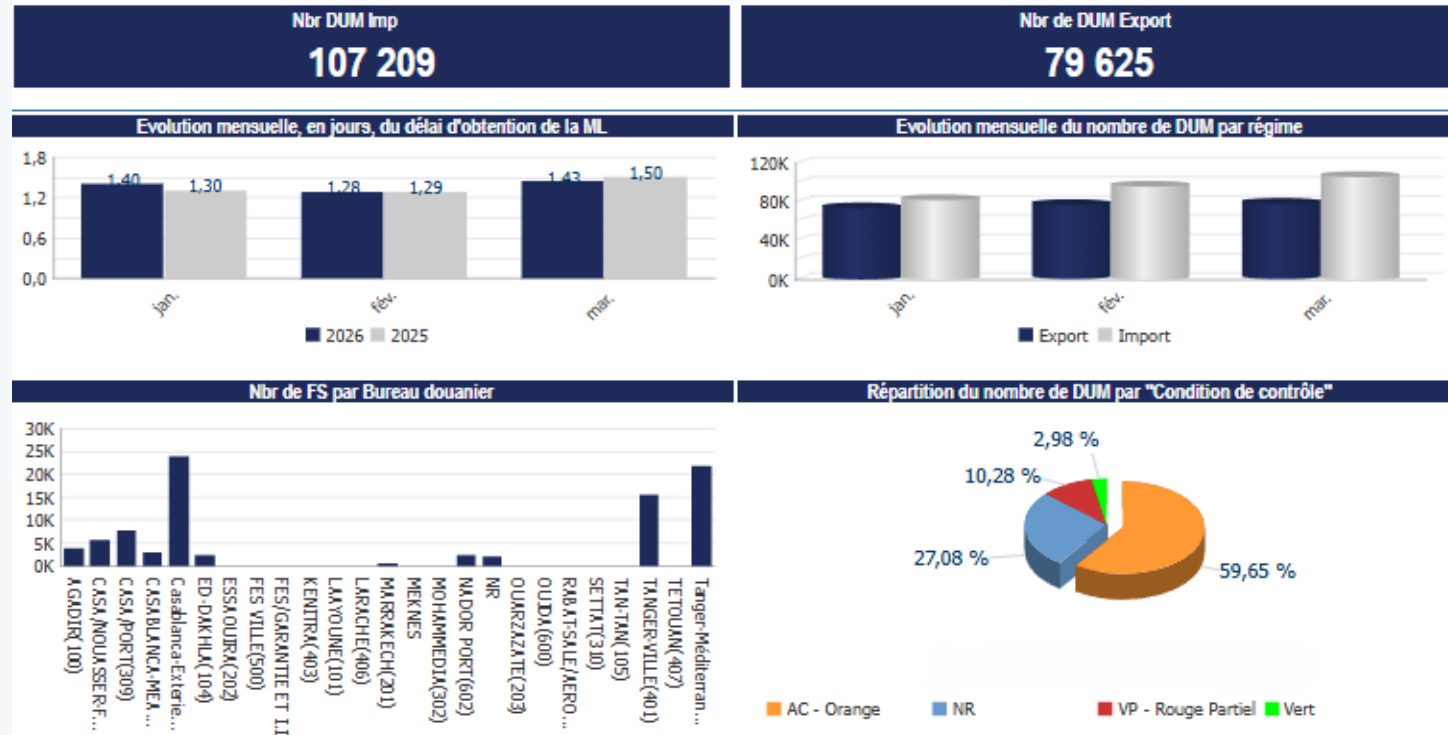

Le contrôle de la marchandise

2 - Evolution mensuelle, en jours, du délai entre la création de la DUM et l'obtention de la main levée

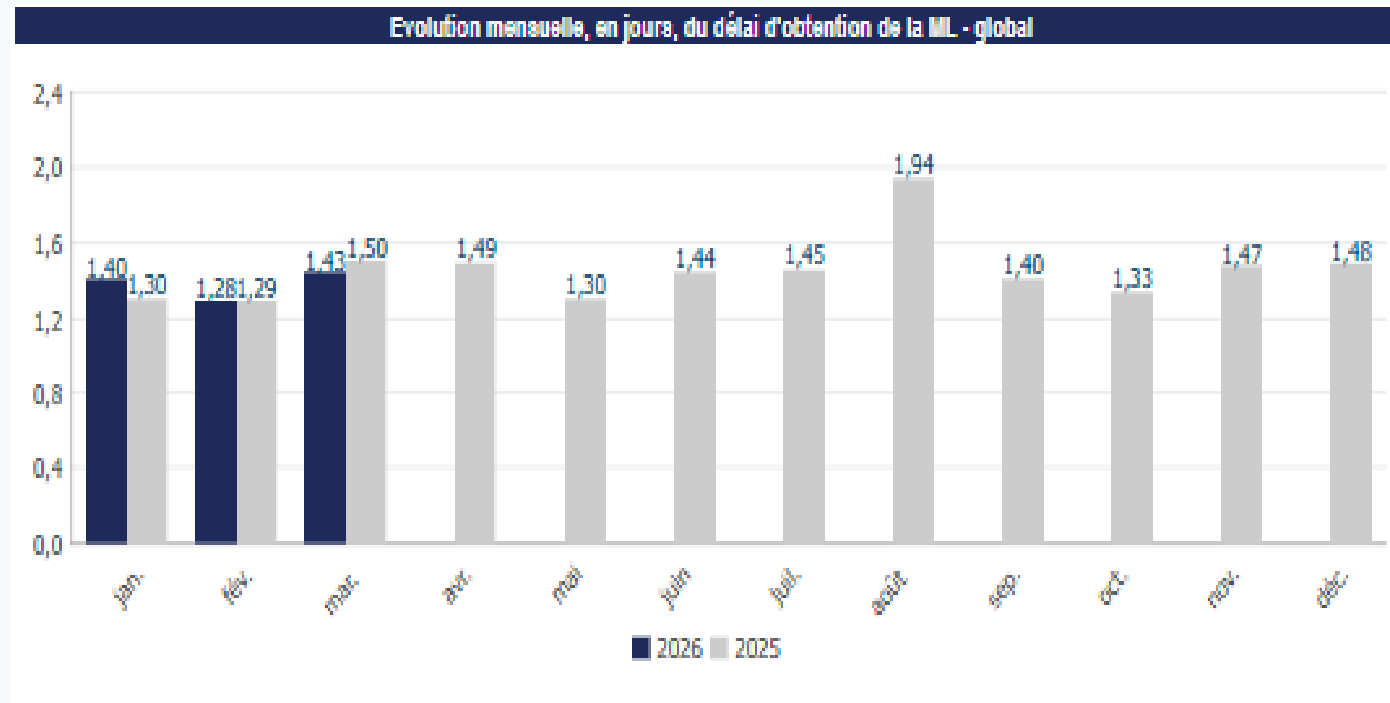

Votre **compétitivité** nous inspire !

Le contrôle de la marchandise

2 - Evolution mensuelle, en jours, du délai entre la création de la DUM et l'obtention de la main levée (Par port)

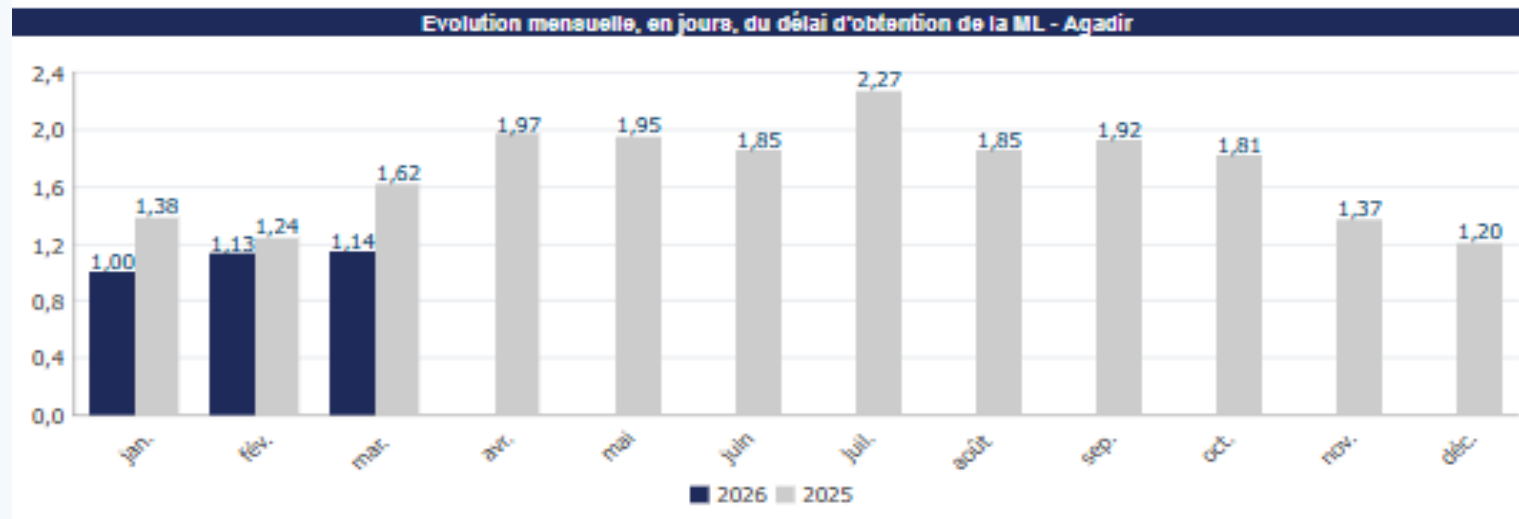

Votre **compétitivité** nous inspire !

IV

Le titre de change

Votre **compétitivité** nous **inspire** !

Le titre de change

1 – Vue 360 du Titre d'importation

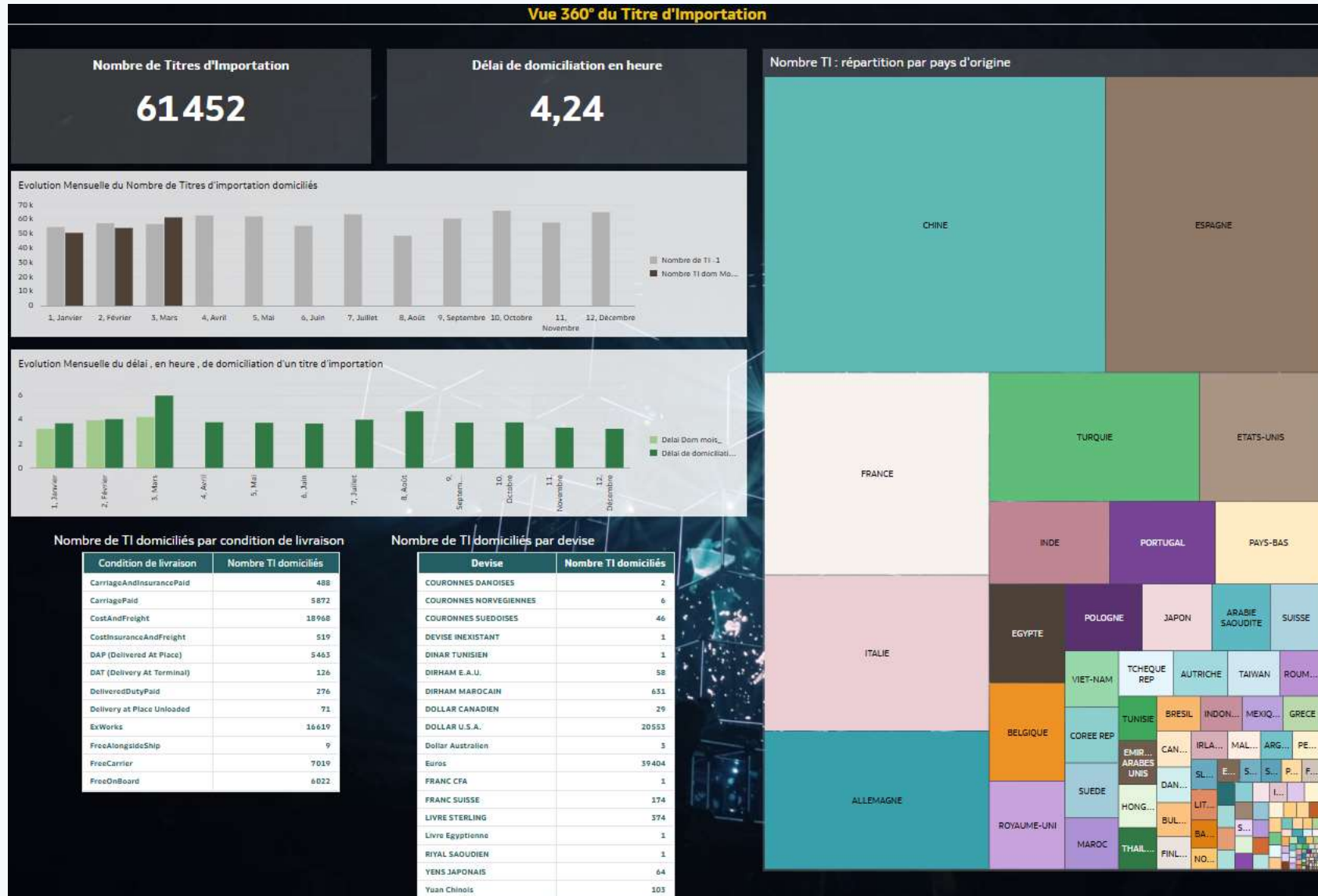

Votre **compétitivité** nous inspire !

V

La demande de Franchise Douanière (DFD)

Votre **compétitivité** nous **inspire** !

La demande de Franchise Douanière (DFD)

1 - Evolution mensuelle du nombre de franchises douanières

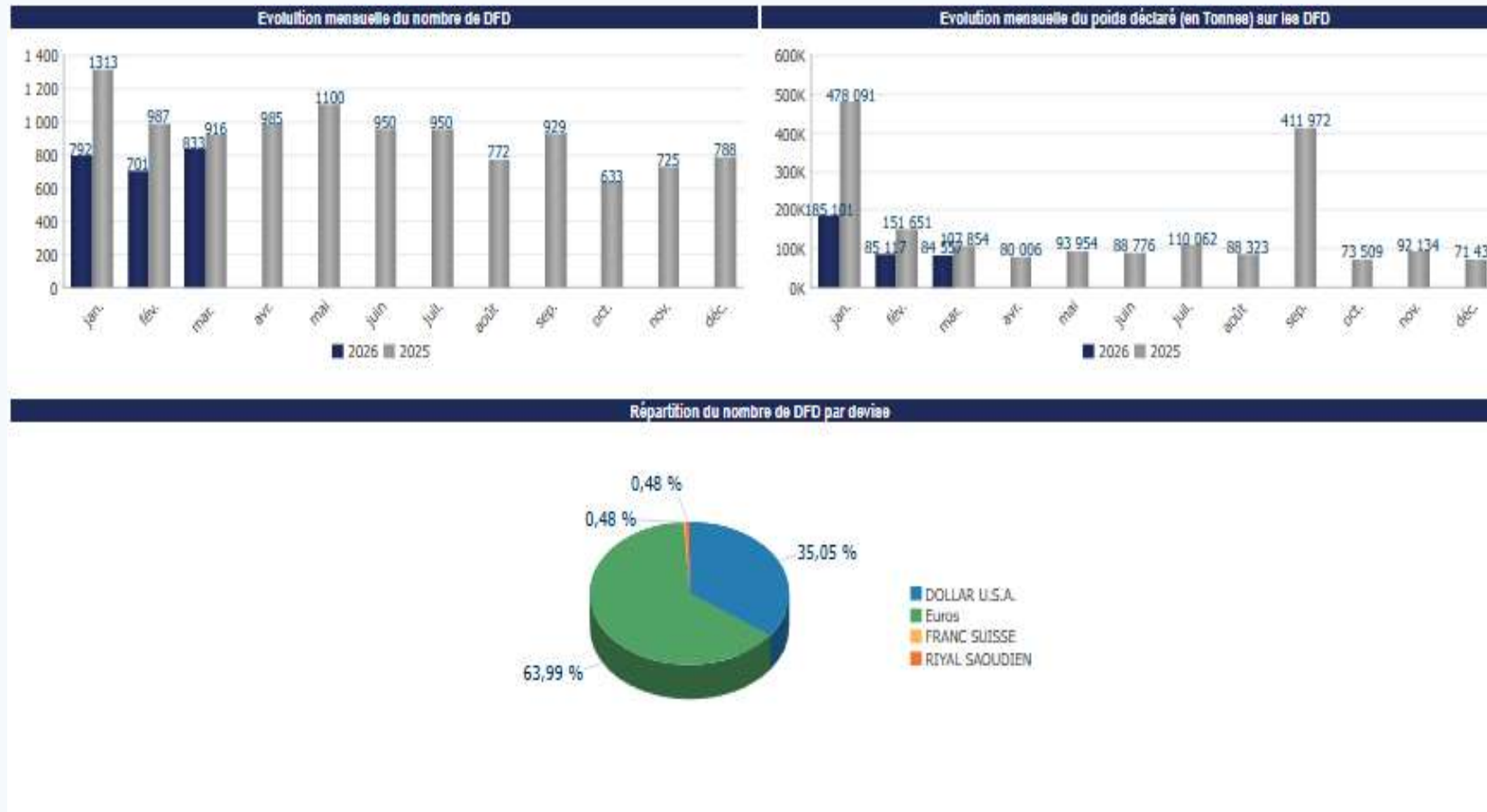

Votre **compétitivité** nous inspire !

VI

Le paiement multicanal

Votre **compétitivité** nous **inspire** !

Le paiement multicanal

1 - Evolution mensuelle du nombre de factures échangées via la plateforme

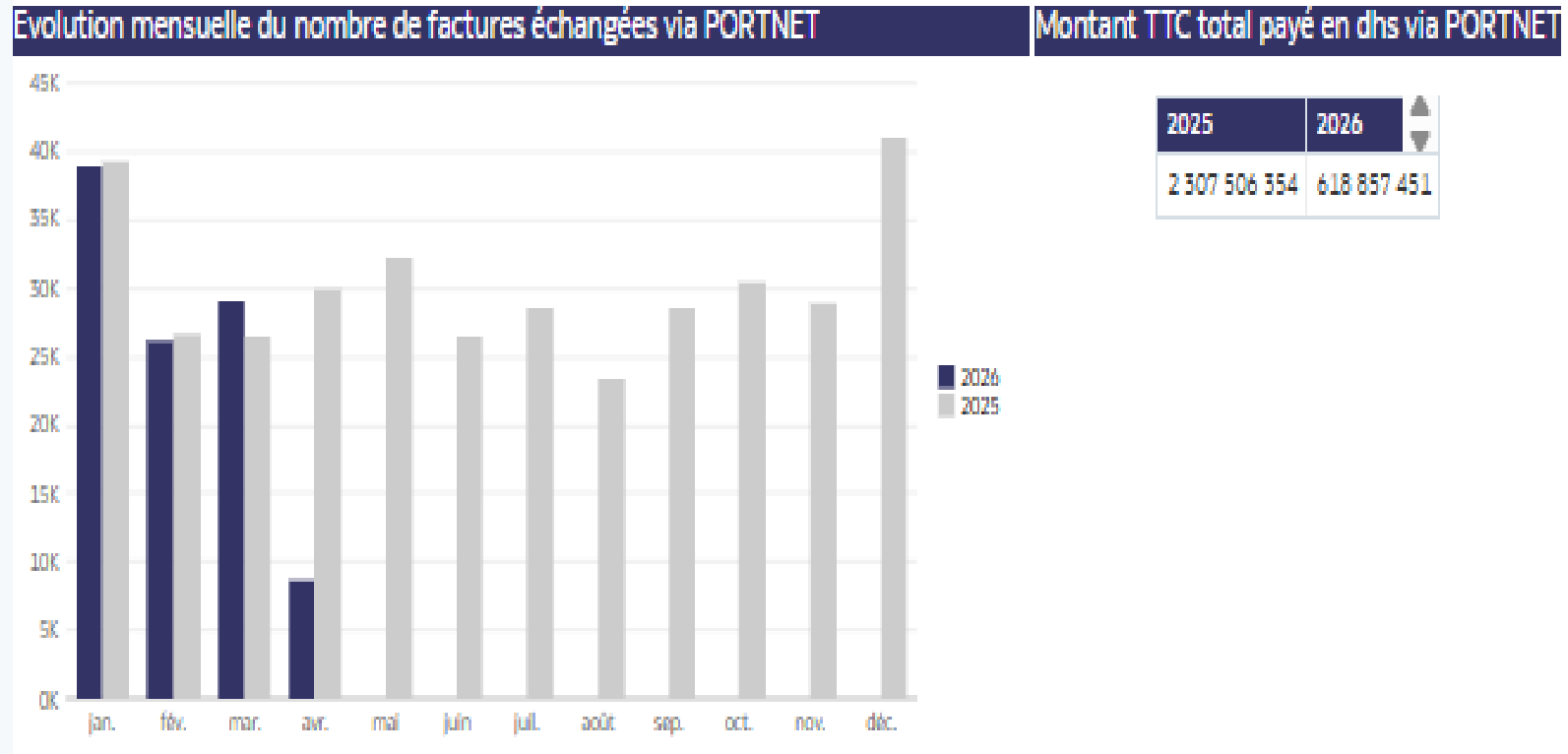

Votre **compétitivité** nous inspire !

Le paiement multicanal

1 - Evolution mensuelle du nombre de factures échangées via la plateforme

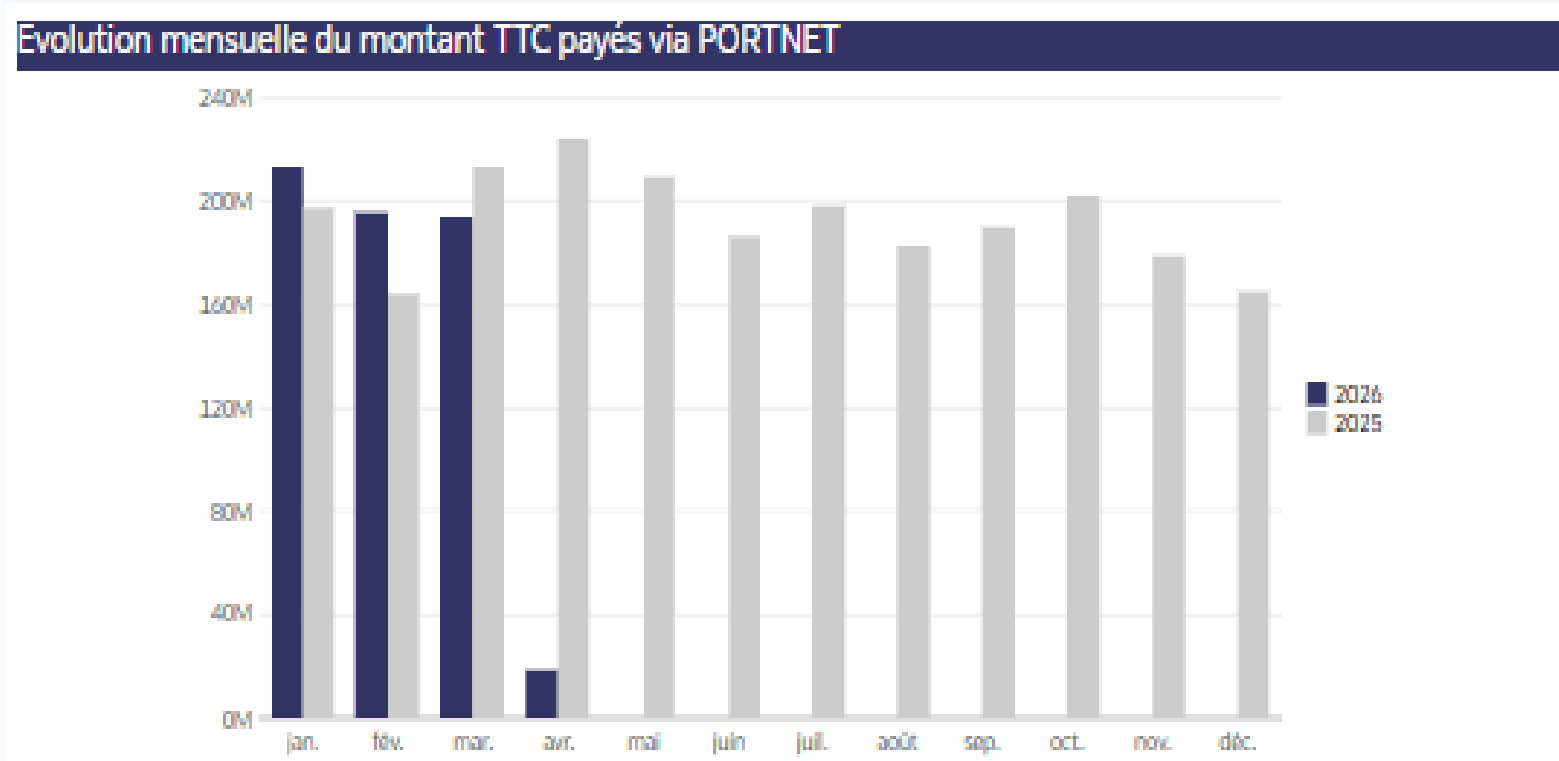

Votre **compétitivité** nous inspire !

VII

La gestion électronique du bon à délivrer

Votre **compétitivité** nous **inspire** !

La gestion électronique du bon à délivrer

1 - Le Bon à délivrer maritime



Votre **compétitivité** nous inspire !

VII

Les annexes

Analyse du délai de séjour – Port de Casablanca
(Conteneurs)

Analyse du délai de séjour – Port de Casablanca

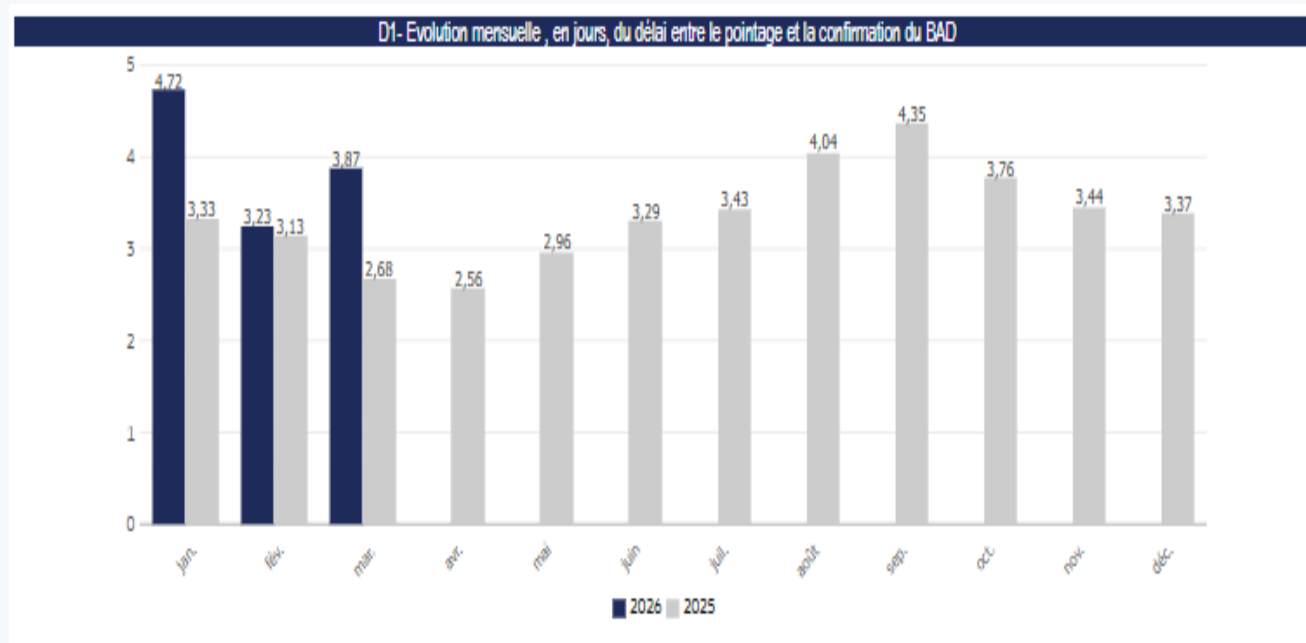

Votre **compétitivité** nous inspire !

Analyse du délai de séjour – Port de Casablanca

Distribution en tranches de délais (0-1 jour , 1-2 jours , etc.)

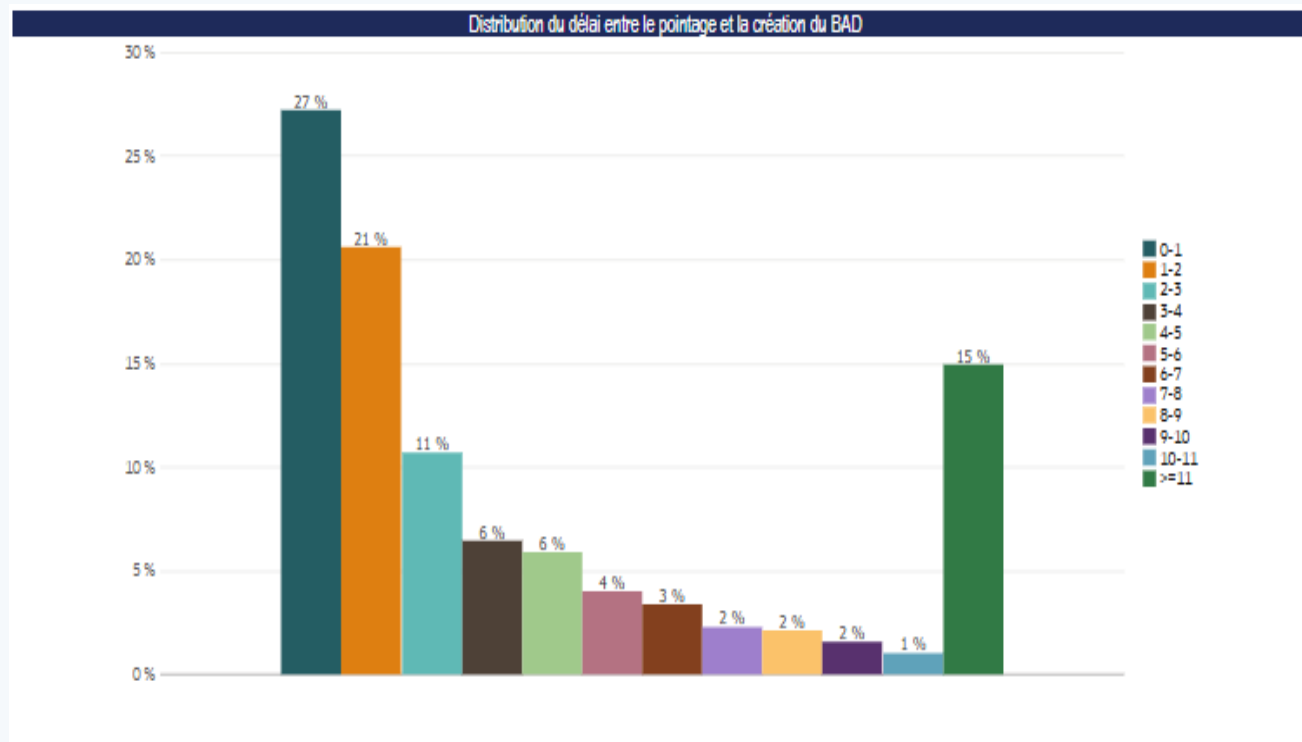

Votre **compétitivité** nous inspire !

Analyse du délai de séjour – Port de Casablanca

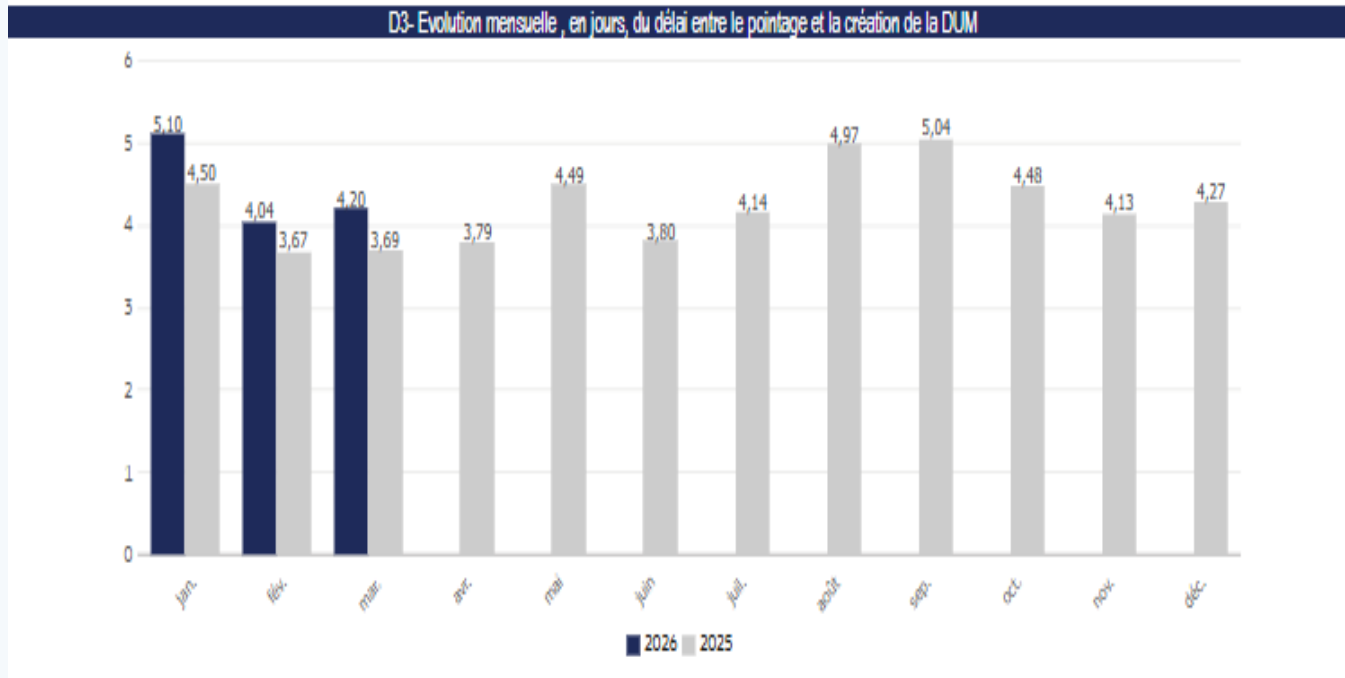

Votre **compétitivité** nous inspire !

Analyse du délai de séjour – Port de Casablanca

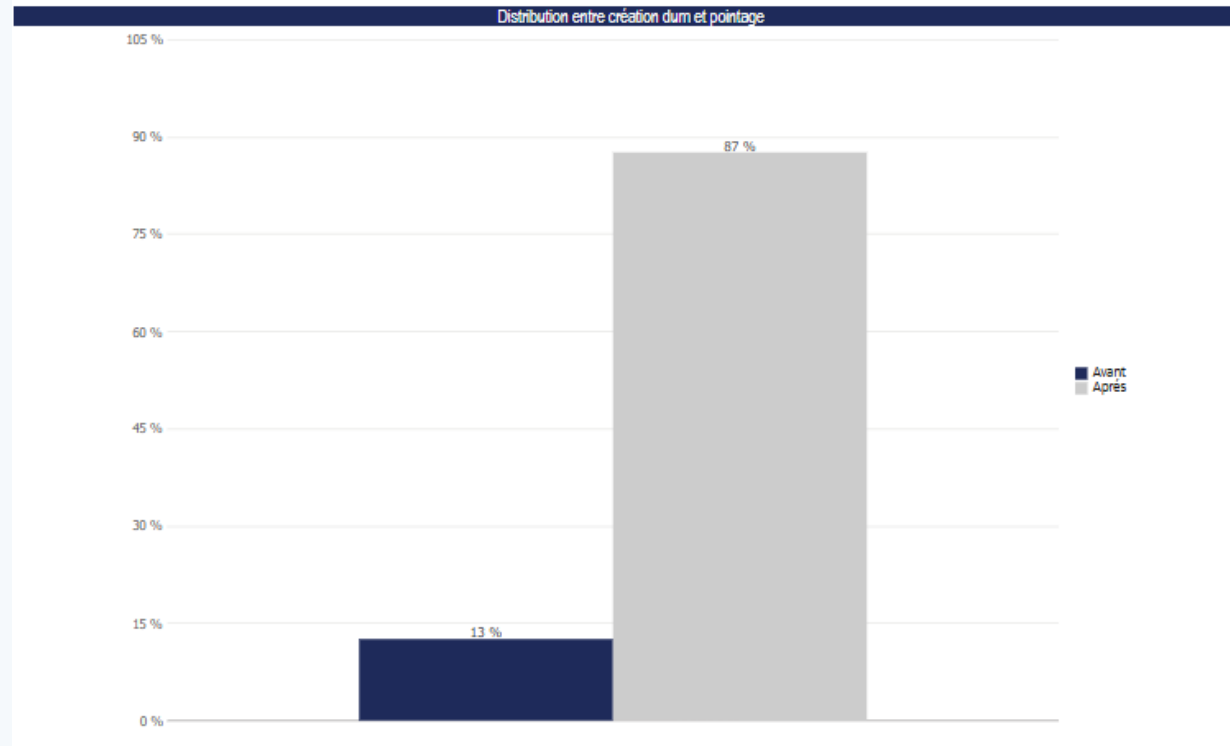

87% des DUMS sont créées après l'arrivée du conteneur au Port

Votre **compétitivité** nous inspire !

Analyse du délai de séjour – Port de Casablanca

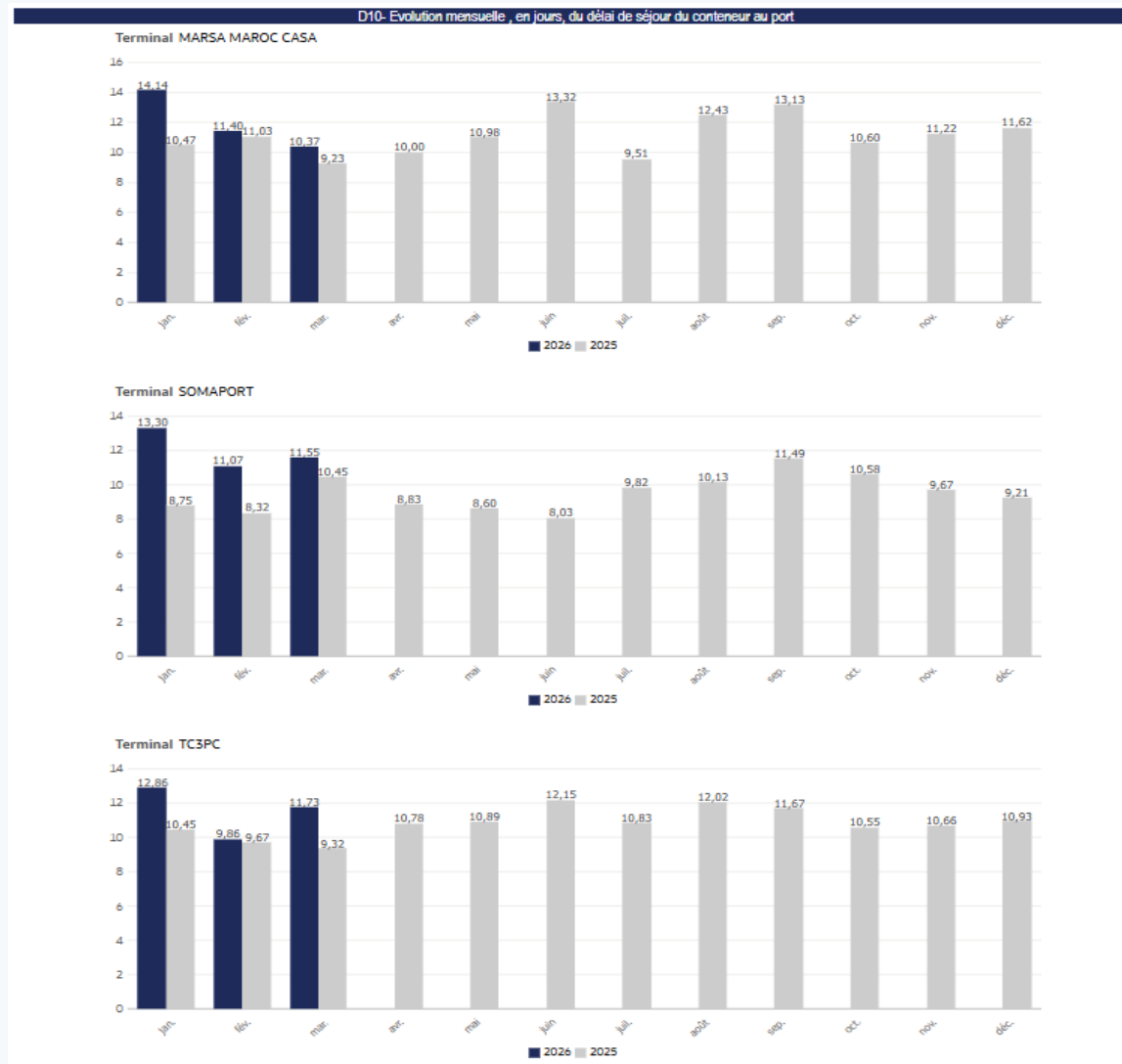

Votre **compétitivité** nous inspire !

Analyse du délai de séjour - Port de Casablanca (Avec/Sans Contrôle)

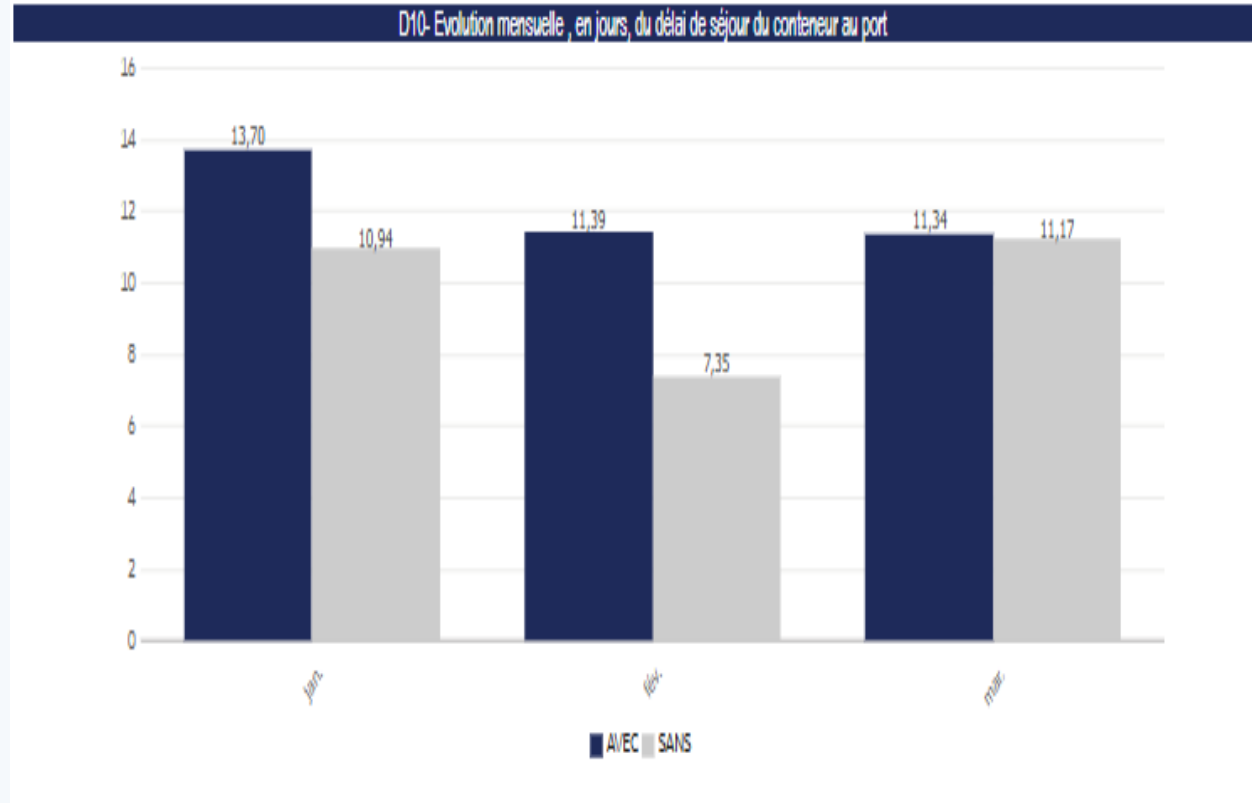

Votre **compétitivité** nous inspire !

CONTACTEZ-NOUS

Enceinte du port de casablanca, batiment de la capitainerie 2ème étage, Capitainerie du Port, Port de Casablanca, 20000 Casablanca.



contact@portnet.ma



réclamation.portnet.ma



+212 520 473 102



+212 520 473 101



Votre **compétitivité** nous **inspire** !